



#Coimbra,  
the right  
place to be.

## Candidaturas a fundos europeus

Ponto de situação | janeiro 2024



1

## PT2030 no concelho de Coimbra – ITI submetido à CIM RC

#Coimbra,  
the right  
place to be.

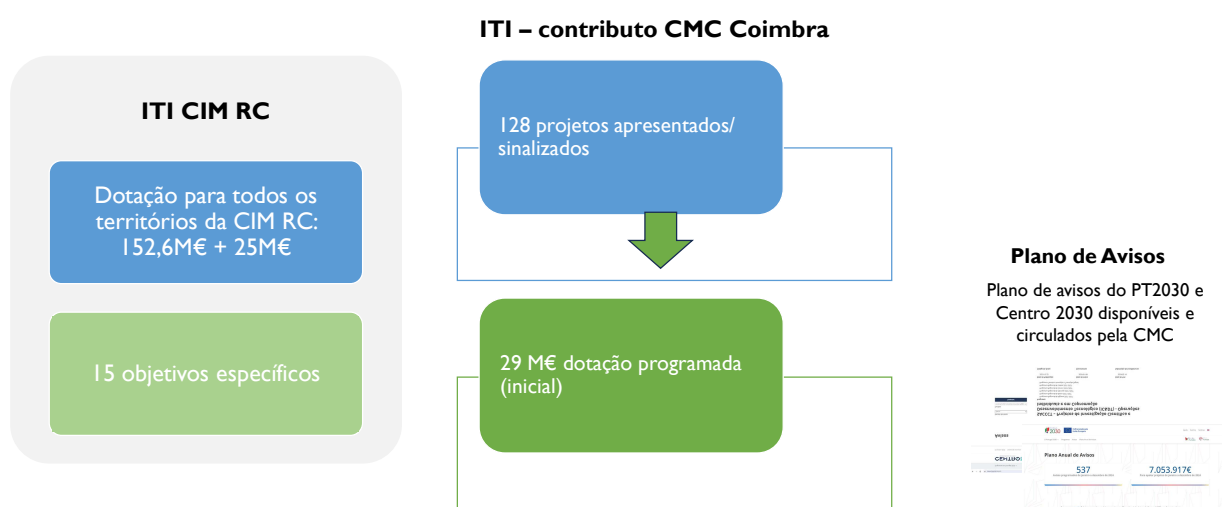

2



2

## PT 2020 no concelho de Coimbra – Investimento de base municipal

#Coimbra, the right place to be.

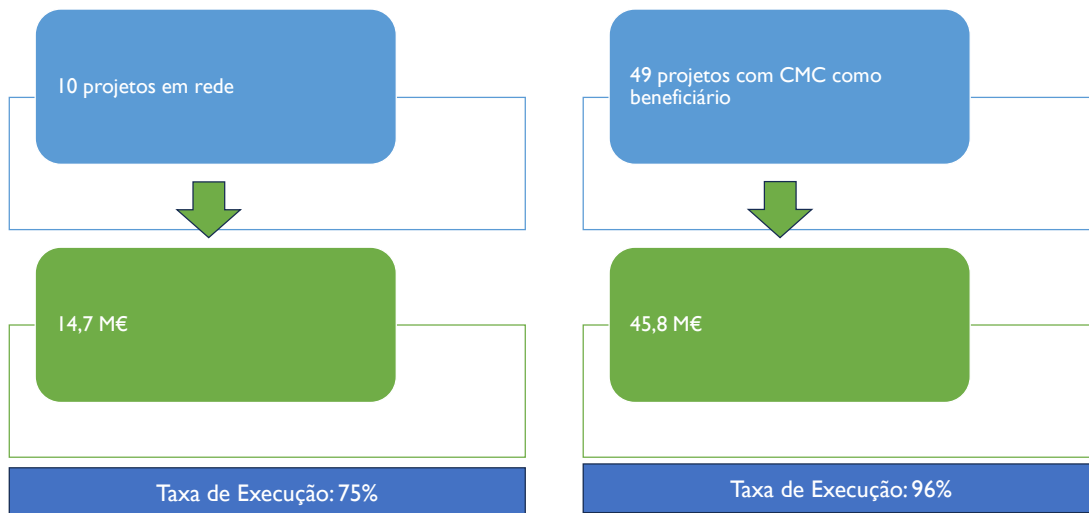

3



3

## PRR no concelho de Coimbra – Investimento de base municipal

#Coimbra, the right place to be.

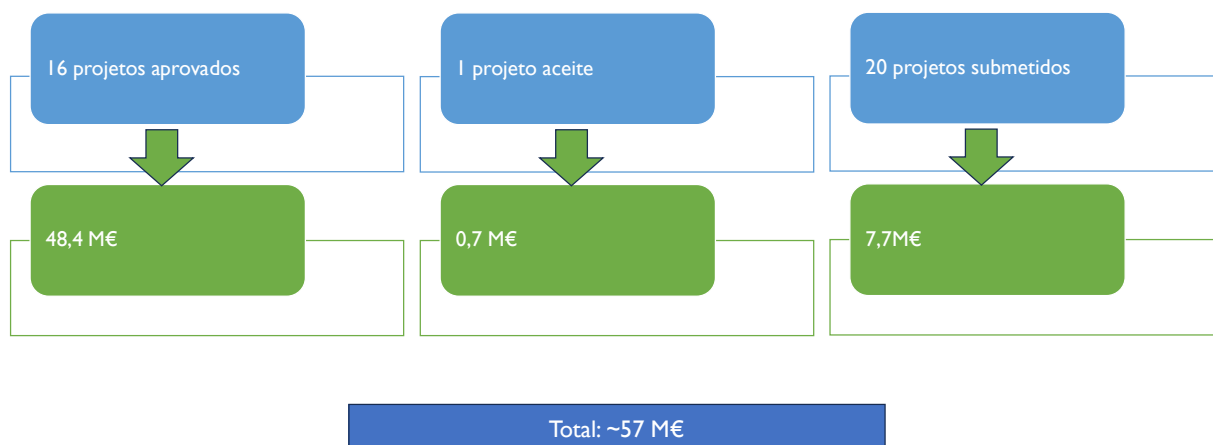

4



4

## Candidaturas com aprovação recente

#Coimbra, the right place to be.

### Centro Escolar de Cernache

Investimento elegível:  
1,9 M€

Comparticipação a 85%

### Aquisição de 268 fogos – Quinta das Bicas

Investimento elegível:  
38 M€

Comparticipação a 100%

5



5

## PRR - Investimento de base municipal comprometido no Concelho Aprovadas

#Coimbra, the right place to be.

### RESILIÊNCIA

C1. Serviço Nacional de Saúde  
C2. Habitação  
C3. Respostas Sociais  
C4. Cultura  
C5. Capitalização e Inovação Empresarial  
C6. Qualificações e Competências  
C7. Infraestruturas  
C8. Florestas  
C9. Gestão Hídrica

### TRANSIÇÃO CLIMÁTICA

C10. Mar  
C11. Descarbonização da Indústria  
C12. Bioeconomia Sustentável  
C13. Eficiência Energética em Edifícios  
C14. Hidrogénio e Renováveis  
C15. Mobilidade Sustentável

### TRANSIÇÃO DIGITAL

C16. Empresas 4.0  
C17. Qualidade e Sustent. Finanças Públicas  
C18. Justiça Económica e Amb. Negócios  
C19. Administração Pública Mais Eficiente  
C20. Escola Digital

Ações Aprovadas	Comparticipação
<b>C1</b> Requalificação da Unidade de Saúde de Taveiro	718 767 €
<b>C2</b> Reabilitação de 15 fogos no Planalto do Ingote	377 621 €
<b>C2</b> Reabilitação de 23 fogos - Bairro da Rosa (Reabilitação de 105 Habitações Municipais nos Bairros da Rosa e Ingote - Lote 3)	867 119 €
<b>C2</b> Reabilitação de 52 fogos - Bairro da Rosa (Reabilitação de 105 Habitações Municipais nos Bairros da Rosa e Ingote - Lotes 4 e 5)	2 042 945 €
<b>C2</b> Aquisição de 268 fogos – Quinta das Bicas	38 497 004 €
<b>C3</b> Requalificação de instalações sanitárias e caixilharias (Moradia na Rua Pinhal de Marrocos) - PIH	7 931 €
<b>C3</b> Coimbra Acessível - Requalificação Praça Mestre Pêro e Rua Filipe Terzi	268 248 €
<b>C4</b> Mosteiro de Santa Clara-a-Velha - Obra (DGPC)	1 873 700 €
<b>C4</b> Museu Nacional Machado de Castro - Obra (DGPC)	1 573 000 €
<b>C4</b> Mosteiro de Santa Clara-a-Velha - Wi-Fi (GEPAC)	200 000 €
<b>C4</b> Museu Machado de Castro - Wi-Fi (GEPAC)	200 000 €
<b>C4</b> Convento São Francisco - Coimbra Cultura e Congressos (GEPAC)	150 000 €
<b>C4</b> Teatro - Cerca de São Bernardo (GEPAC)	150 000 €
<b>C4</b> Oficina Municipal do Teatro de Coimbra (GEPAC)	150 000 €
<b>C4</b> Centro de Arte Contemporânea (GEPAC)	100 000 €
<b>C16</b> Baixa Coimbra - Bairros Comerciais Digitais	1 236 105 €
<b>TOTAL</b>	<b>48 412 441 €</b>

6



6

## Investimento de base municipal comprometido no Concelho Submetidas

#Coimbra, the right place to be.

### RESILIÊNCIA

C1. Serviço Nacional de Saúde  
C2. Habitação  
C3. Respostas Sociais  
C4. Cultura  
C5. Capitalização e Inovação Empresarial  
C6. Qualificações e Competências  
C7. Infraestruturas  
C8. Florestas  
C9. Gestão Hídrica

### TRANSIÇÃO CLIMÁTICA

C10. Mar  
C11. Descarbonização da Indústria  
C12. Bioeconomia Sustentável  
C13. Eficiência Energética em Edifícios  
C14. Hidrogénio e Renováveis  
C15. Mobilidade Sustentável

### TRANSIÇÃO DIGITAL

C16. Empresas 4.0  
C17. Qualidade e Sustent. Finanças Públicas  
C18. Justiça Económica e Amb. Negócios  
C19. Administração Pública Mais Eficiente  
C20. Escola Digital

#### Ações submetidas

Ações submetidas	Comparticipação
C2 Reabilitação de 33 Fogos no Bairro da Fonte do Castanheiro	5 905 003 €
C2 Estratégia Local de Habitação – Coimbra	17 218 €
C2 BNAUT - "Centro de Alojamento Temporário Coimbra Protege" - Taveiro	148 177 €
C2 BNAUT - "Centro de Alojamento Temporário Coimbra Cuida" - Paço	415 550 €
C3 Coimbra Acessível - Envolvente ao Estádio Cidade de Coimbra	647 234 €
C3 PIEP - Oficina Municipal de Teatro / Teatrão - Obras para assegurar a acessibilidade ao piso térreo	13 000 €
C3 PIEP - Fornecimento e Montagem de Elevador para o Complexo de Piscinas Municipais	13 000 €
C3 PIEP - Convento S. Francisco - Obras para assegurar a acessibilidade ao exterior do piso 0	13 000 €
C3 PIEP - Casa do Cinema de Coimbra - Obras para assegurar a acessibilidade à sala de cinema e bilheteira	4 776 €
C3 PIEP - Urbanização do B° da Fonte da Talha – Recuperação de Espaço Municipal destinado a utilização comunitária – Obras para assegurar a acessibilidade do espaço	13 000 €
C3 Radar Social - Criação de equipas para projeto piloto	325 454 €
C3 Acessibilidades 360° PIH - Intervenção na habitação de Maria de Lurdes Martins	2 764 €
C3 Acessibilidades 360° PIH - Construção de Rampa no prédio sito na Rua Adriano Lucas, 307- Sofia Mateus	10 659 €
C3 Acessibilidades 360° - PIH - Intervenção na habitação de António Paulo Fernandes Pereira	5 313 €
C3 Acessibilidades 360° - PIH - Intervenção na habitação de José Mário Pessoa Albino	720 €
C3 Acessibilidades 360° - PIH - Intervenção na habitação de Luís Filipe Barata	1 168 €
C3 Acessibilidades 360° - PIH - Intervenção na habitação de Filipe Miguel Tourais	10 130 €
C3 Acessibilidades 360° - PIH - Intervenção na habitação de Marisa Gomes Vieira	1 815 €
C3 Acessibilidades 360° - PIH - Instalação de elevador exterior na habitação de Miguel Pratas – Av. Doutor Bissaya Barreto, n° 74, 1ª Celas	15 500 €
C8 Sistema de Informação Cadastral Simplificada no Município de Coimbra	123 204 €
<b>TOTAL</b>	<b>7 686 684 €</b>

7



7

## PT 2030 no concelho de Coimbra – Investimento de base municipal

#Coimbra, the right place to be.

### CLIMA\_RESILIENTE\_URBCENTRO

Implementação de Medidas de Adaptação à Emergência Climática na Rede de Cidades Sustentáveis e Climaticamente Resilientes da Região Centro

Candidatura em rede:

Viseu | Almeida | Figueira da Foz | Guarda | CIMVDL

Candidatura em rede com orçamento de 4,3M€ (CMC – 616k€)

### CENTRO +INVEST

Rede Urbana Intra-regional para a atração de empresas intensivas em conhecimento e novos residentes

Candidatura em rede:

Viseu | Leiria | Marinha Grande | Cantanhede | Penacova | Oliveira do Hospital

Candidatura em rede com orçamento de 5,8M€ (CMC – 617k€)

8



8

## Projetos Internacionais e outras Iniciativas Comunitárias Aprovadas

#Coimbra,  
the right  
place to be.

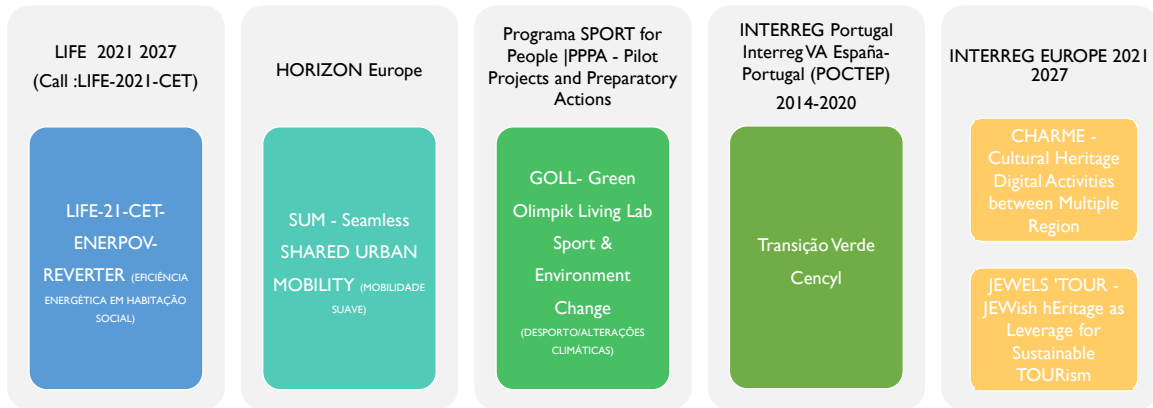

9



9

## Projetos Internacionais Submetidos

#Coimbra,  
the right  
place to be.

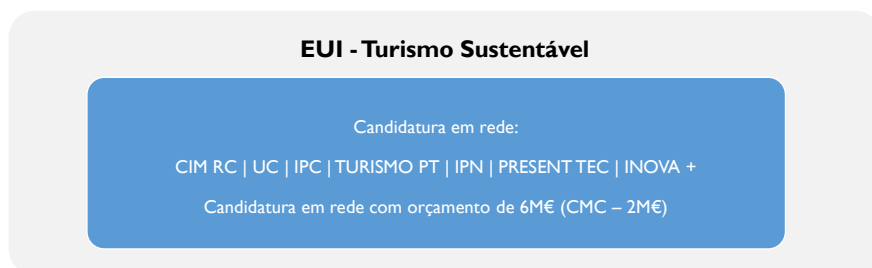

10



10

### FUNDO AMBIENTAL

Geração de energia à escala local em pequenas centrais de biomassa –  
Complexo de Piscinas Rui Abreu

Comparticipação: 383 k€

### DG ARTES - Rede Portuguesa de Arte Contemporânea

Candidatura em rede:

Culturgest (Porto) | Museu de Elvas-Coleção António Cachola (Elvas) | Galeria Nova Ogiva (Óbidos)

Candidatura em rede com orçamento de 204k€ e participação de 120K€