



## CÂMARA MUNICIPAL DE COIMBRA

**EDITAL N.º 65/2022**

### ***GESTÃO DE COMBUSTÍVEIS EM FAIXAS LATERAIS DE TERRENOS CONFINANTES COM A REDE VIÁRIA MUNICIPAL***

#### **COMUNICAÇÃO AOS PROPRIETÁRIOS DOS TERRENOS**

JOSÉ MANUEL MONTEIRO DE CARVALHO E SILVA, Presidente da Câmara Municipal de Coimbra, torna público, que o Município de Coimbra, com o objetivo de promoção da defesa do património florestal e defesa de pessoas e bens contra incêndios, nos termos e para efeitos do disposto no art. 49.º do Decreto-Lei n.º 82/2021, de 13 de outubro, que estabelece o Sistema de Gestão Integrada de Fogos Rurais, que a Câmara Municipal de Coimbra vai proceder à gestão do combustível nas faixas laterais de terrenos confinante com a rede viária da responsabilidade do Município, numa largura não inferior a 10m.

Assim, a partir da presente data, e em articulação com as forças de segurança, serão realizadas ações de corte de vegetação, por forma a ser garantido o cumprimento do estabelecido no Anexo do Decreto-Lei n.º10/2018, de 14 de fevereiro.

O proprietário, seu representante ou administrador da propriedade, poderá acompanhar os trabalhos e querendo ficar com os materiais resultantes das ações de gestão de combustível, devendo proceder à respetiva remoção no prazo de cinco dias úteis a contar da data da realização dos trabalhos. Findo este prazo, os materiais que não tenham sido levantados que resultem da ação de gestão de combustível, serão recolhidos por esta Câmara Municipal.

Para mais informações e esclarecimentos poderá ser contactado o Serviço Municipal de Proteção Civil, através de contacto para o endereço de correio eletrónico [protecaocivil@cm-coimbra.pt](mailto:protecaocivil@cm-coimbra.pt) ou a Junta de Freguesia.

Para constar e para os devidos e legais efeitos, publica-se o presente Edital e outros de igual teor, que vão ser afixados no Átrio dos Paços do Município, nas Juntas de Freguesia e demais lugares do uso e costume.

Paços do Município de Coimbra, a 02 de março de 2022

O Presidente da Câmara Municipal  
**JOSÉ MANUEL MONTEIRO DE CARVALHO E SILVA**  
Assinado de forma digital  
por JOSÉ MANUEL MONTEIRO DE CARVALHO E SILVA  
Dados: 2022.03.03 00:01:36 Z  
(José Manuel Monteiro de Carvalho e Silva, Prof. Dr. º)

Min: AM  
Dact: AM  
Conf: AM  
Serviço Emissor: SMPC







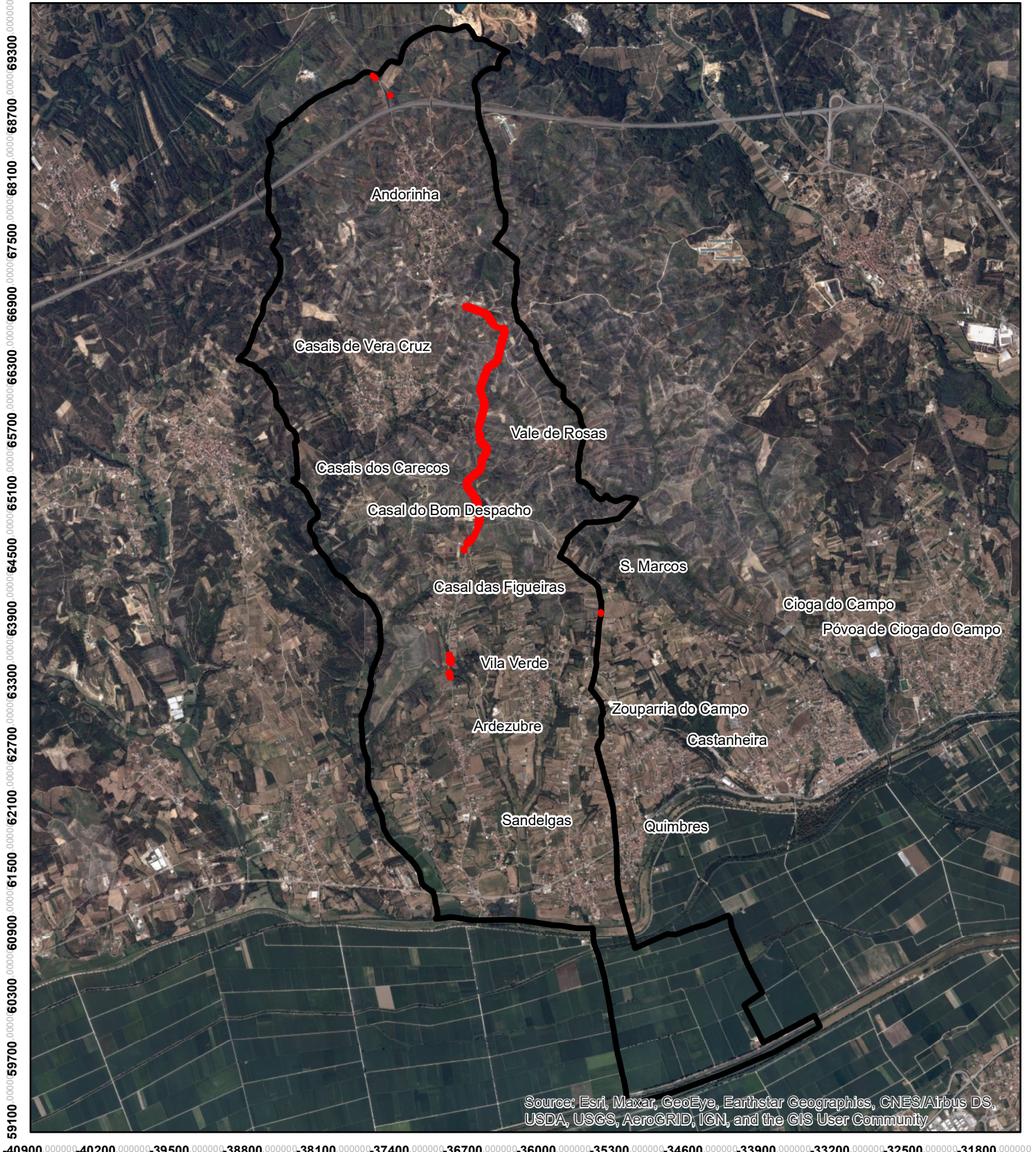

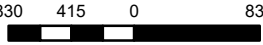

Source: Esri, Maxar, GeoEye, Earthstar Geographics, CNES/Airbus DS, USDA, USGS, AeroGRID, IGN, and the GIS User Community

## Faixas de Gestão de Combustível

ESCALA:  
 1:50 000   
 Sistema de coordenadas: ETRS 1989/PT-TM06  
 Unidade: metros



-  FGC Rede Viária (5,26ha)
-  U.F. São Martinho de Árvore e Lamarosa

Elaborado por: SMPC/GTF  
 Verificado por: AM

DATA: fevereiro de 2022

Nota: Quando redimensionado para outro formato que não o A4, considerar a escala gráfica.



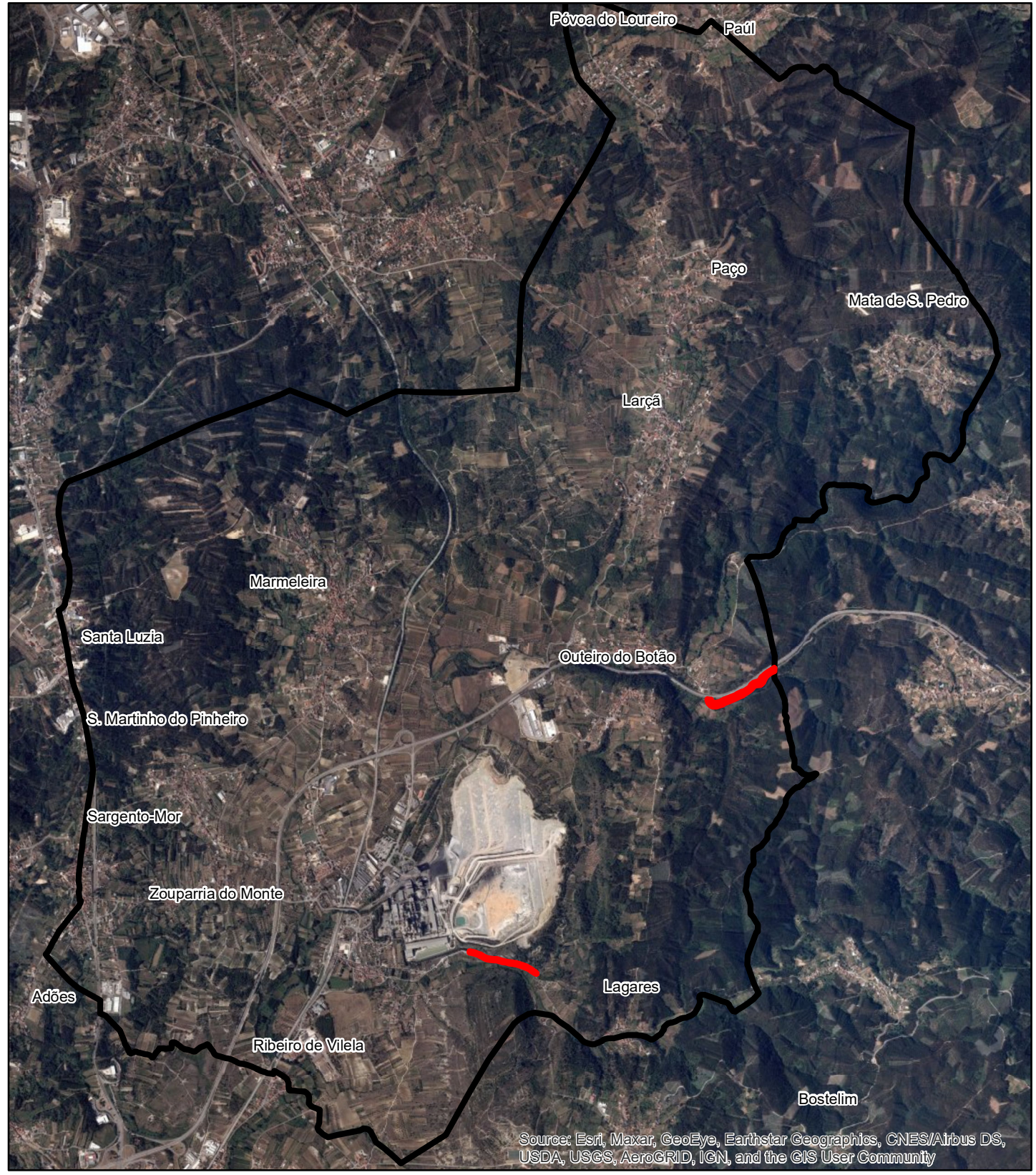

67300 67800 68300 68800 69300 69800 70300 70800 71300 71800 72300 72800 73300 73800 74300 74800 75300



-27200.000000 -26600.000000 -26000.000000 -25400.000000 -24800.000000 -24200.000000 -23600.000000 -23000.000000 -22400.000000 -21800.000000 -21200.000000 -20600.000000 -20000.000000



### Faixas de Gestão de Combustível

-  FGC Rede Viária (1,52ha)
-  U.F. Souselas e Botão

ESCALA:  
1:40 000

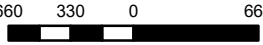

Sistema de coordenadas: ETRS 1989/PT-TM06  
Unidade: metros



Elaborado por: SMPC/GTF  
Verificado por: AM

DATA: fevereiro de 2022

Nota: Quando redimensionado para outro formato que não o A4, considerar a escala gráfica.



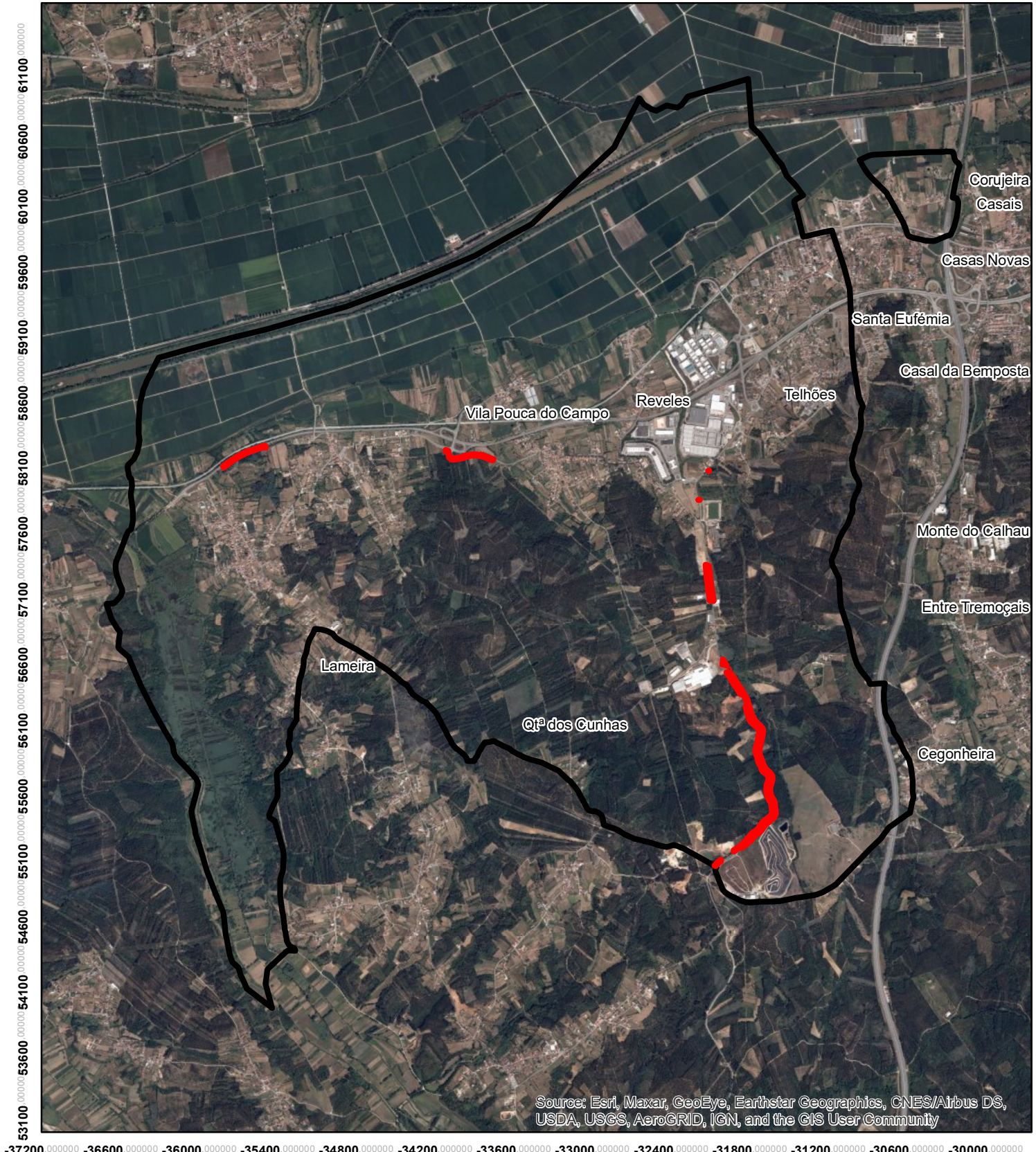



Source: Esri, Maxar, GeoEye, Earthstar Geographics, CNES/Airbus DS, USDA, USGS, AeroGRID, IGN, and the GIS User Community

## Faixas de Gestão de Combustível



-  FGC Rede Viária (4,42ha)
-  U.F. Taveiro, Ameal e Arzila

ESCALA:

1:40 000



Sistema de coordenadas: ETRS 1989/PT-TM06  
Unidade: metros

Elaborado por: SMPC/GTF

Verificado por: AM

DATA: fevereiro de 2022



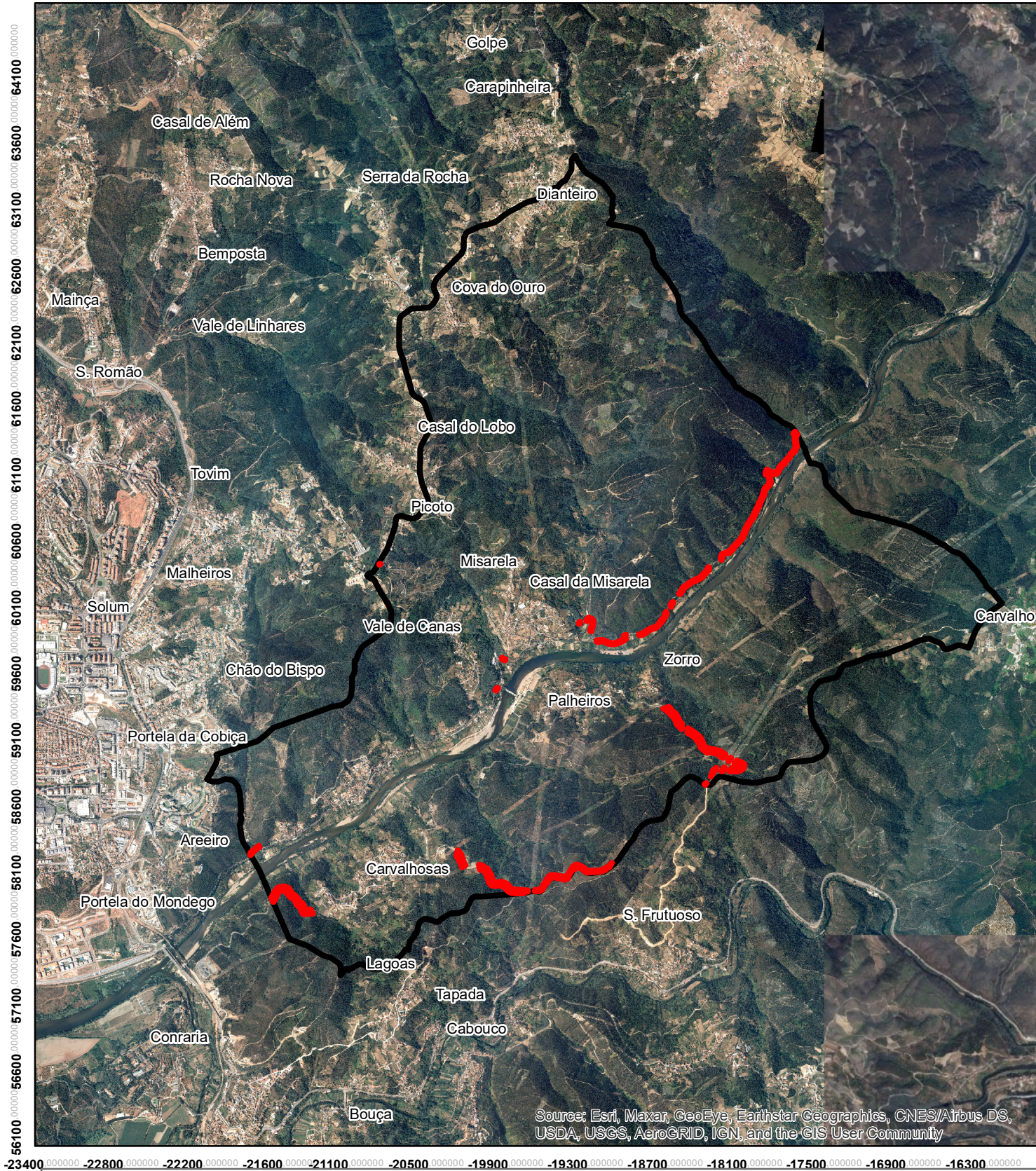

## Faixas de Gestão de Combustível

-  FGC Rede Viária (6,43ha)
-  Freguesia Torres do Mondego

ESCALA:

1:40 000

660 330 0 660 Metros

Sistema de coordenadas: ETRS 1989/PT-TM06  
Unidade: metros



Elaborado por: SMPC/GTF

Verificado por: AM



DATA: fevereiro de 2022



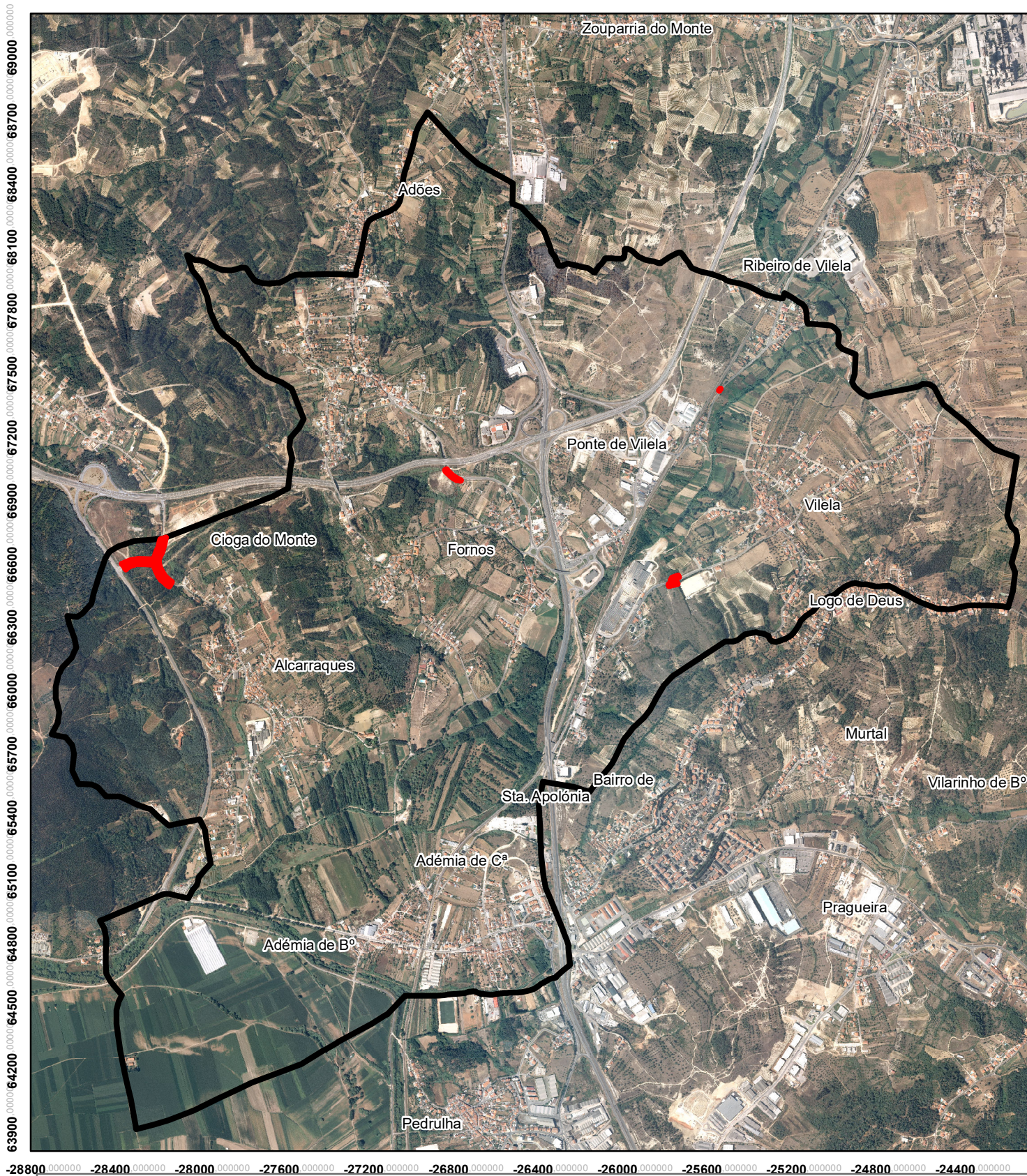



### Faixas de Gestão de Combustível

-  FGC Rede Viária (0,94ha)
-  U.F. Truxemil e Torre de Vilela

ESCALA:  
 1:25 000  410 205 0 410 Metros  
 Sistema de coordenadas: ETRS 1989/PT-TM06  
 Unidade: metros



Elaborado por: SMPC/GTF  
 Verificado por: AM

DATA: fevereiro de 2022





Nota: Quando redimensionado para outro formato que não o A4, considerar a escala gráfica.

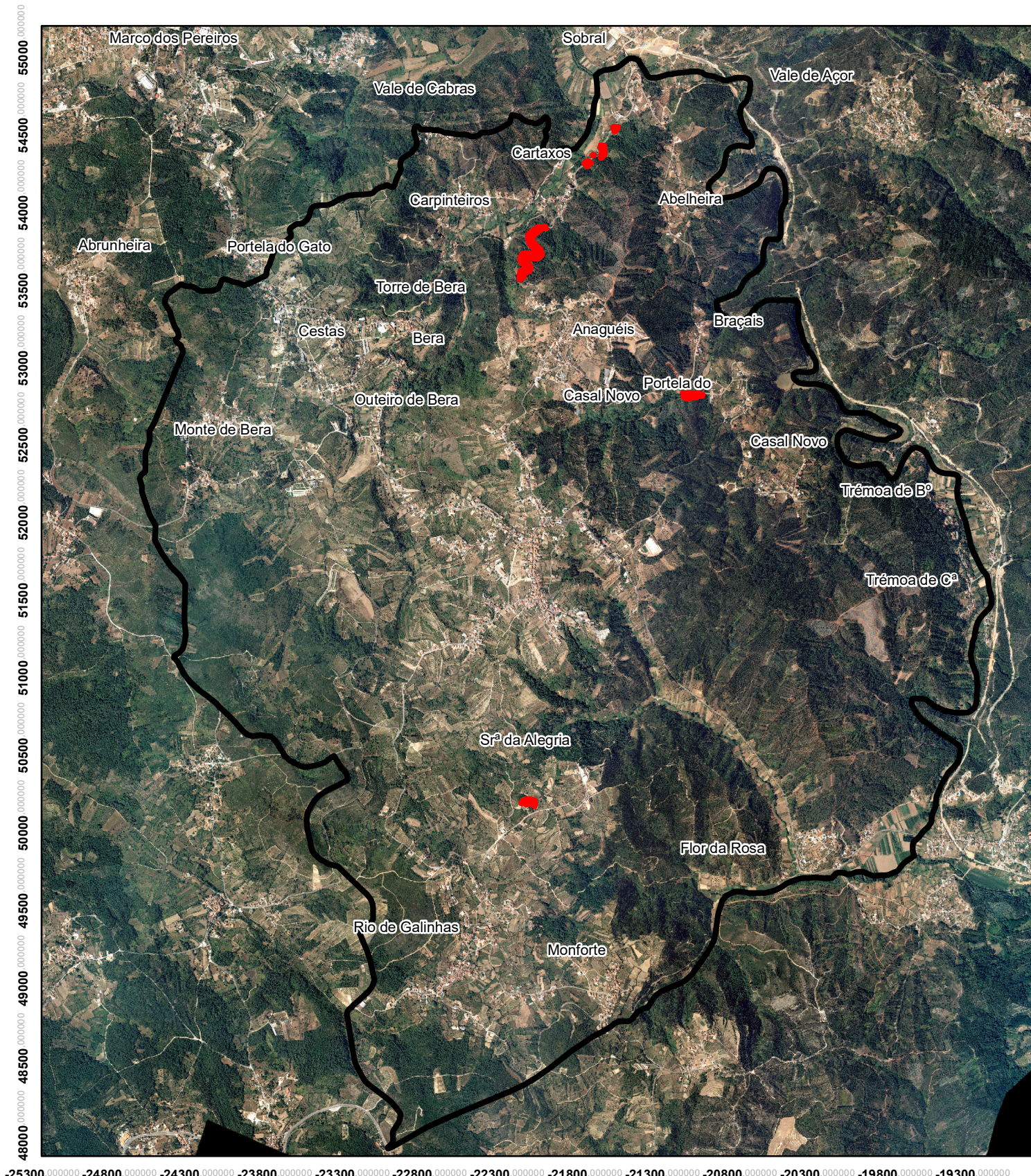



## Faixas de Gestão de Combustível



-  FGC Rede Viária (1,65ha)
-  Freguesia de Almalaguês

ESCALA:

1:33 798

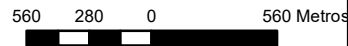

Sistema de coordenadas: ETRS 1989/PT-TM06  
Unidade: metros



Elaborado por: SMPC/GTF

Verificado por: AM

DATA: fevereiro de 2022



62900 63300 63700 64100 64500 64900 65300 65700 66100 66500 66900 67300 67700 68100 68500 68900 69300

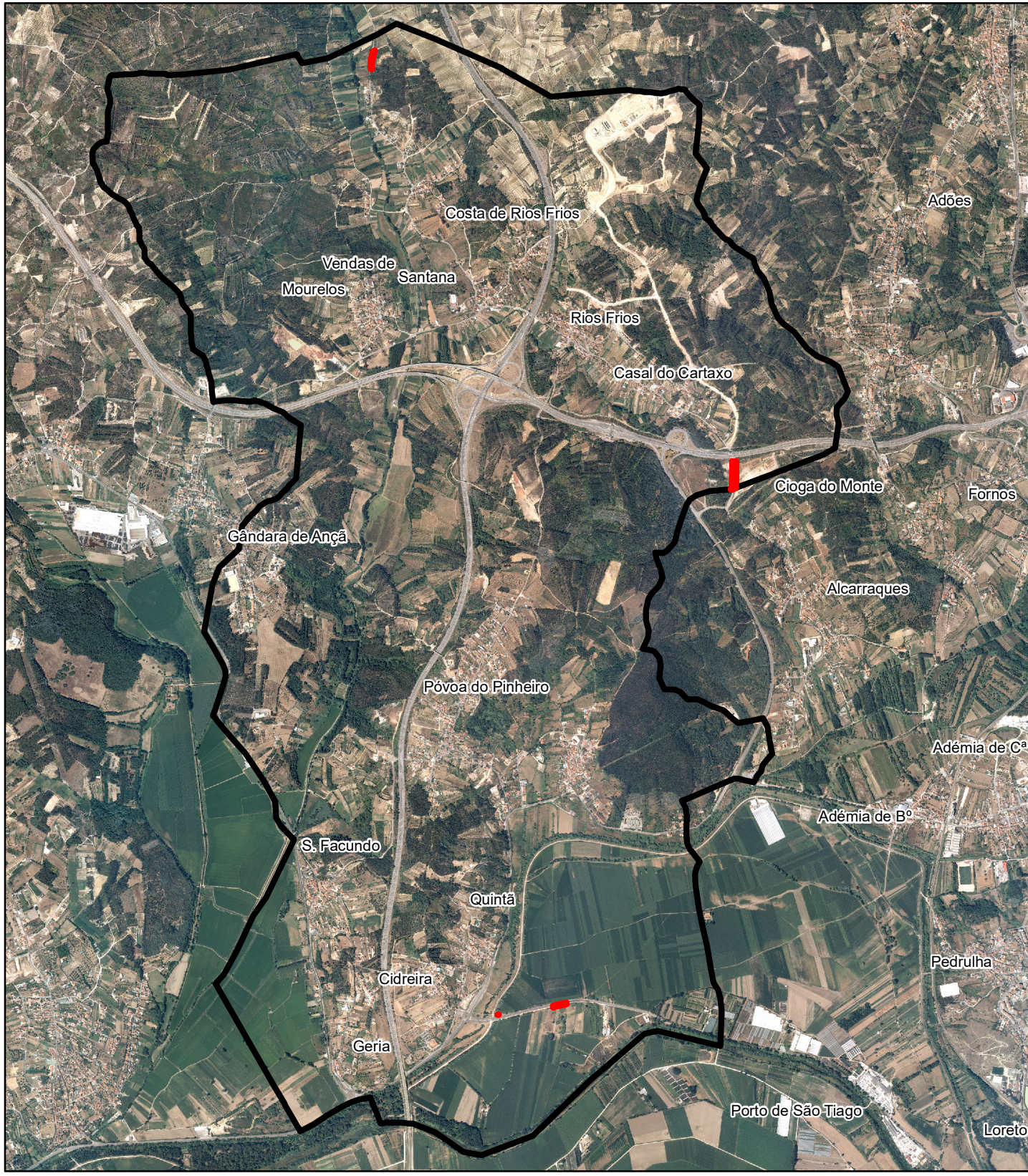

-32400 32000 31600 31200 30800 30400 30000 29600 29200 28800 28400 28000 27600 27200 26800



### Faixas de Gestão de Combustível



FGC Rede Viária (1ha)



U.F. Antuzede e Vil de Matos

ESCALA:

1:31 480

520 260 0 520 Metros

Sistema de coordenadas: ETRS 1989/PT-TM06  
Unidade: metros



Elaborado por: SMPC/GTF

Verificado por: AM

DATA: fevereiro de 2022

Nota: Quando redimensionado para outro formato que não o A4, considerar a escala gráfica.





## Faixas de Gestão de Combustível



FGC Rede Viária (1,26ha)



U.F. Assafarge e Antanho

ESCALA:

1:40 000

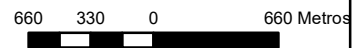

Sistema de coordenadas: ETRS 1989/PT-TM06  
Unidade: metros



Elaborado por: SMPC/GTF

Verificado por: AM

DATA: fevereiro de 2022



52900 53400 53900 54400 54900 55400 55900 56400 56900 57400 57900 58400 58900 59400 59900 60400 60900

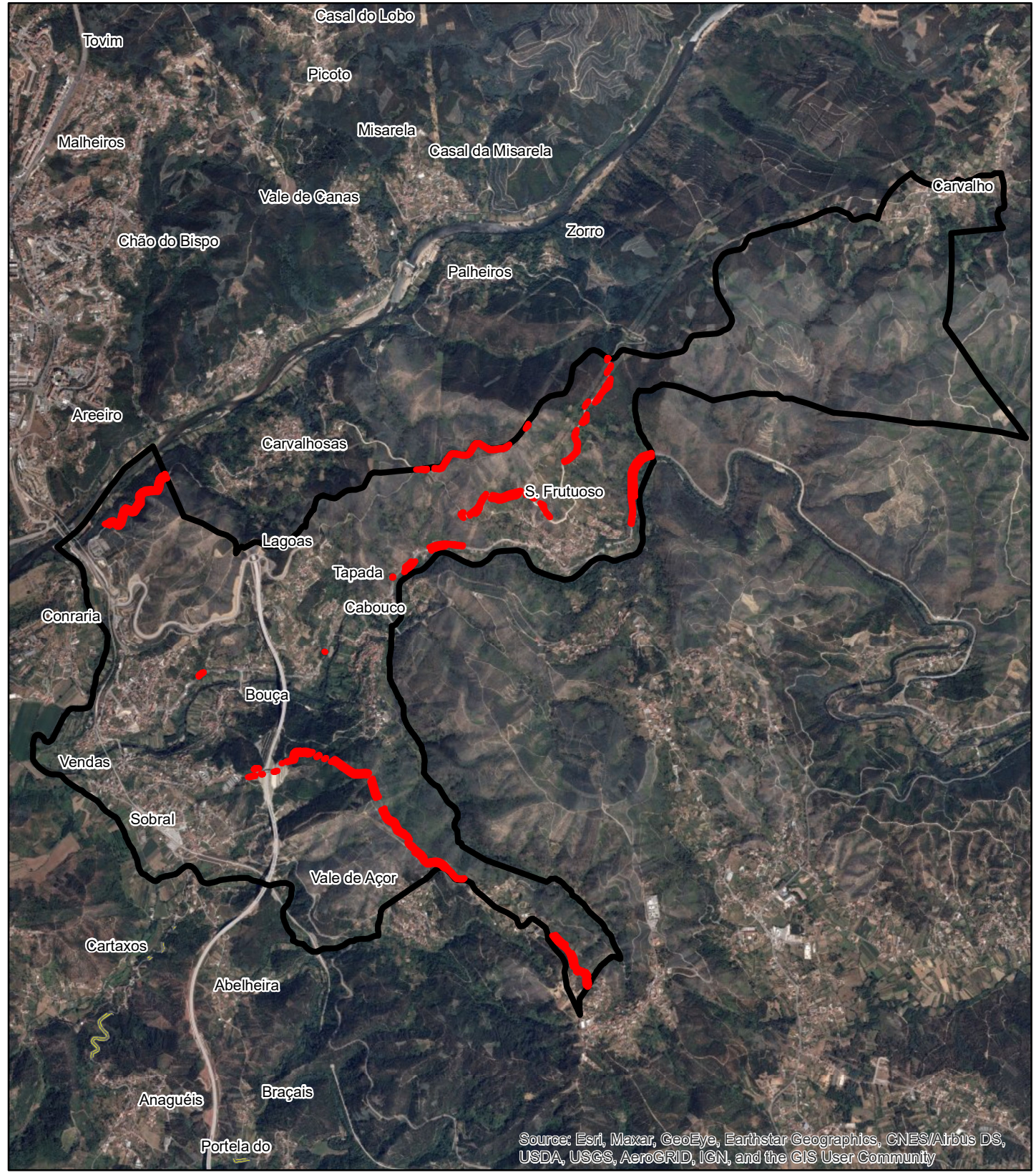



-22800 000000 -22200 000000 -21600 000000 -21100 000000 -20500 000000 -19900 000000 -19300 000000 -18700 000000 -18100 000000 -17500 000000 -16900 000000 -16300 000000 -15700 000000

### Faixas de Gestão de Combustível

ESCALA:  
1:40 000  
660 330 0 660 Metros  
Sistema de coordenadas: ETRS 1989/PT-TM06  
Unidade: metros



-  FGC Rede Viária (8,07ha)
-  Freguesia de Ceira

Elaborado por: SMPC/GTF  
Verificado por: AM

DATA: fevereiro de 2022

Nota: Quando redimensionado para outro formato que não o A4, considerar a escala gráfica.



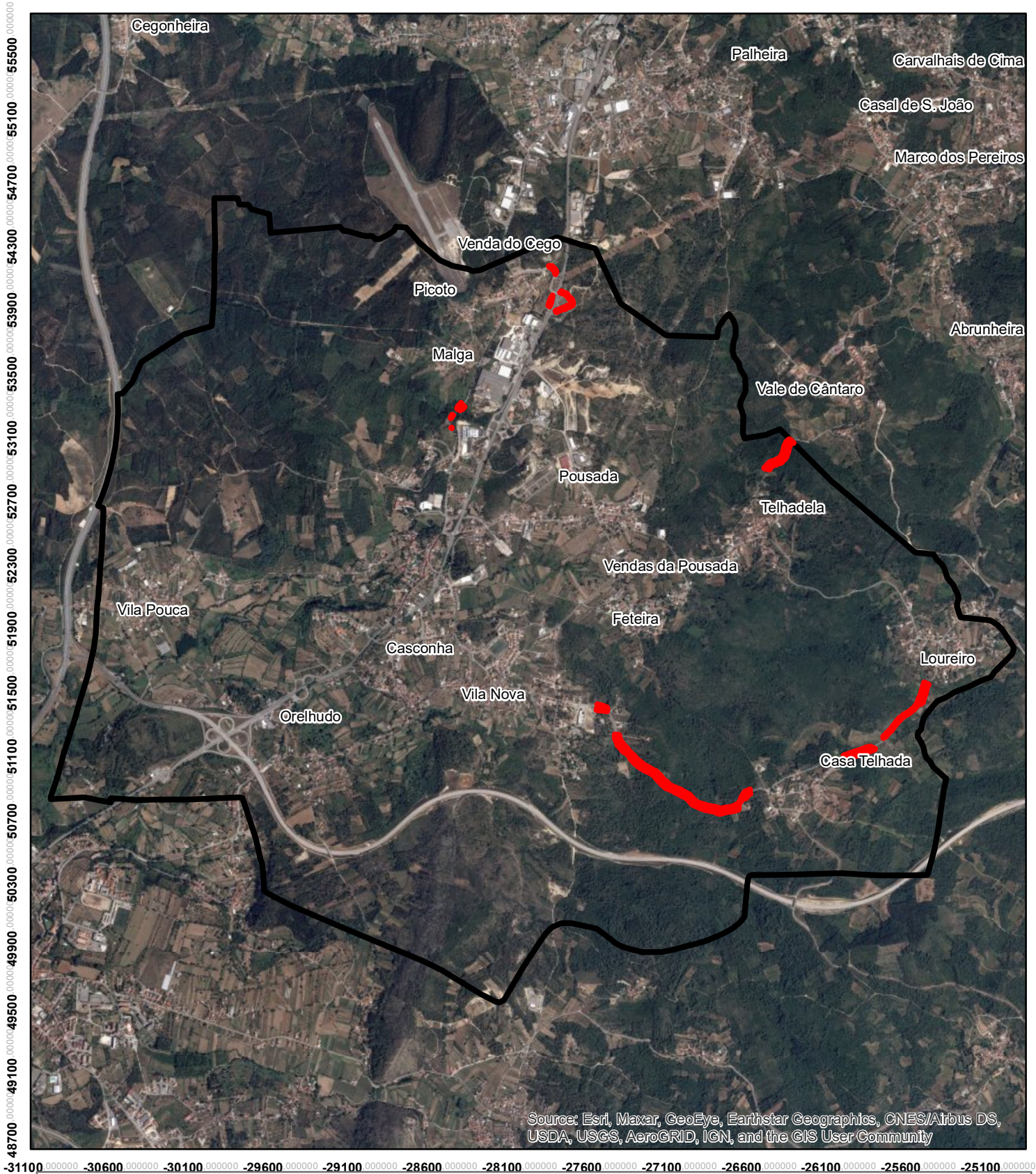



Source: Esri, Maxar, GeoEye, Earthstar Geographics, CNES/Airbus DS, USDA, USGS, AeroGRID, IGN, and the GIS User Community

### Faixas de Gestão de Combustível

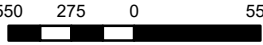

-  FGC Rede Viária (4,01)
-  Freguesia de Cernache

ESCALA:  
 1:33 038  550 275 0 550 Metros  
 Sistema de coordenadas: ETRS 1989/PT-TM06  
 Unidade: metros



Elaborado por: SMPC/GTF  
 Verificado por: AM

DATA: fevereiro de 2022

Nota: Quando redimensionado para outro formato que não o A4, considerar a escala gráfica.



58100 58500 58900 59300 59700 60100 60500 60900 61300 61700 62100 62500 62900 63300 63700 64100 64500 64900



-28900.000000 -28400.000000 -27900.000000 -27400.000000 -26900.000000 -26400.000000 -25900.000000 -25400.000000 -24900.000000 -24400.000000 -23900.000000 -23400.000000 -22900.000000

## Faixas de Gestão de Combustível



FGC Rede Viária (0,21ha)



U.F. Coimbra

ESCALA:

1:33 087



Sistema de coordenadas: ETRS 1989/PT-TM06  
Unidade: metros

Elaborado por: SMPC/GTF

Verificado por: AM



DATA: fevereiro de 2022

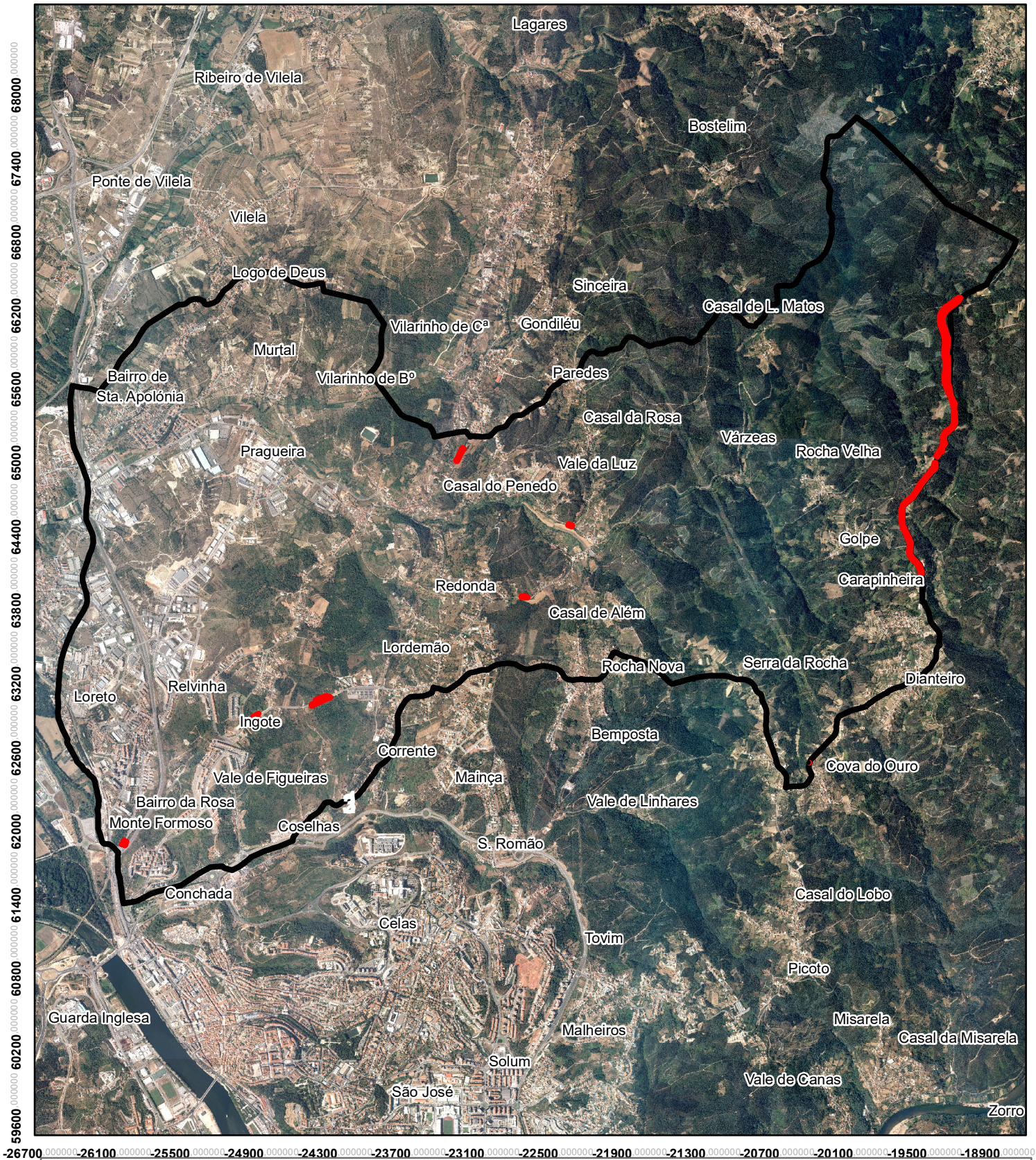



## Faixas de Gestão de Combustível



-  FGC Rede Viária (3,84ha)
-  U.F. Eiras e São Paulo de Frades

ESCALA:

1:42 751

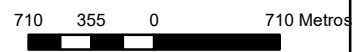

Sistema de coordenadas: ETRS 1989/PT-TM06  
Unidade: metros



Elaborado por: SMPC/GTF

Verificado por: AM

DATA: fevereiro de 2022